www.svhoernerkirchen.de

Termine, Kurse, Berichte

Ausgabe 1/2021 Nr. 40 Juli

Handballtraining mal anders...

ab Seite 27

SUNBEAMCOFFEE

Coffee and more - aus eigener Rösterei

Besuchen Sie uns

Kirchenstraße 1
(bei Alfred Marx Küchenstudio)

25364 Brande-Hörnerkirchen

Wir freuen uns auf Ihren Besuch!

- Hochwertige Kaffeesorten aus verschiedenen Regionen Süd- und Mittelamerikas.
- Alle unsere Kaffeesorten werden bei uns einzeln geröstet und sortenrein verpackt.
- Sie erhalten unseren Kaffee als ganze Bohne, fein gemahlen als Filterkaffee, oder im individuellen Mahlgrad für Freunde des french pressed Coffee.

Öffnungszeiten:
Donnerstag + Freitag
9.00 - 12.00 Uhr und 15.00 - 17.00 Uhr

SUNBEAMCOFFEE GmbH
Kirchenstraße 1 (bei Alfred Marx Küchenstudio)
25364 Brande-Hörnerkirchen
Telefon 04127 / 97 67 97 • Fax 04127 / 97 67 99
info@sunbeamcoffee.com • www.sunbeamcoffee.com

auf ein Wort

Hallo,

ich wurde gebeten auch einmal das Vorwort für die Vereinszeitung zu schreiben. Zuerst dachte ich: "Ich will das nicht... Ich kann das nicht... Was soll ich schreiben?".

Ich sollte mich mal vorstellen. Was ich so mache und so weiter. Mmmhhhh….
Viele werden mich kennen. Für alle anderen: Mein Name ist Andrea Knecht und ich arbeite seit 2016 in der Geschäftsstelle des SV Hörnerkichen. Meine beiden Kinder, mein Mann und ich sind selber seit vielen Jahren Mitglied im Verein. Wir haben schon etliches ausprobiert, bis wir etwas Passendes für uns gefunden haben. In jeder Abteilung wurden wir herzlich aufgenommen und konnten so etliches problemlos ausprobieren. Leider wurden wir letztes Jahr ausgebremst und freuen uns um so mehr, dass es jetzt sportlich wieder losgeht. Es waren nicht nur die sportlichen Aspekte, die einem fehlten, es waren auch die vielen sozialen Kontakte.
Auch in der Geschäftsstelle war es ziemlich ruhig. Der Kontakt zu unseren Mitgliedern fehlte uns sehr. Kaum einer, der vorbeikam.
Umso mehr freut es uns, dass der Sportbetrieb so langsam wieder richtig losgeht. Zwar noch mit Einschränkungen, aber mit umso mehr Spaß und Freude.
Wir danken allen Mitgliedern, die uns in dieser Zeit die Treue gehalten haben und wir freuen uns auf alle neuen Mitglieder.
Genießt den Sommer, wir sehen uns.

Bis dahin!

Andrea Knecht

Badminton	Seite 9
Einradfahren	Seite 11
Fußball	Seite 13
Handball	Seite 25
Karate	Seite 32
Kinderturnen	Seite 32
Eltern-Kind Turnen	Seite 33
Modellflug	Seite 35
Psychomotorisches Turnen	Seite 37
Rhönrad	Seite 38
Snooker	Seite 42
Tischtennis	Seite 43
Trampolin	Seite 44
Turnen (Leistungsorientiert)	Seite 44
Fitness	Seite 46
Volleyball	Seite 45
Impressum	Seite 50

Aktiv im Kinderschutz

DER SPORT IN SCHLESWIG-HOLSTEIN

Hallo liebe Übungsleiter*in, Trainer*in, Betreuer*in,

es ist mal wieder so weit, dass unsere Schulung zum Thema Jugendschutz wiederholt werden darf.

Wir (Kerstin Rubart und Peter Riepen) haben uns diesmal Verstärkung geholt.

Es kommen zwei Referenten der Sportjugend Pinneberg zu uns, um uns zu Infomieren und weiterzubilden.

Zum Thema **Jugendschutz Oliver Tan**

und

zum Thema **Kinderschutz Karin Meis**

Diese Weiterbildung enthält **6 LE**, die ihr zur Verlängerung der Juleica nutzen könnt.

Ob ihr sie auch zur Verlängerung eurer Übungs- und Trainerscheine nutzen könnt, müsst ihr bei eurem Verband erfragen.

Die Fortbildung ist am 25.09.2021

Schulweg 3

25364 Brande-Hörnerkirchen

Beginn: 10.00 Uhr

Ende: 16.00 Uhr

Ort der Veranstaltung ist der Clubraum oder die Turnhalle

Anmeldungen nimmt die Geschäftsstelle (**04127-978073**) entgegen.

Raphael-Apotheke

Jens Bielenberg

Bahnhofstrasse 53
25364 Westerhorn
Tel.: 04127/ 376
Fax: 04127/929183

Mo. Mi. Fr.	8:30 - 12:30 | 14:00 - 18:00
Di. Do.	8:30 - 12:30 | 14:00 - 18:30
Sa.	9:00 - 12:00

Bau- und Möbeltischlerei

HAHN

Ihr kompetenter Partner für

- individuelle Möbel, Schränke und Innentüren
- Reparaturen
- Fertigelemente für Innenausbau und Bürotrennwände

Walter Hahn Bau- und Möbeltischlerei
Westerhorn · Telefon 04127-322 · www.tischlerei-walter-hahn.de

Nachruf

Unendlich traurig müssen wir uns von unserer ehemaligen
2. Vorsitzenden

Heike Kruse

verabschieden.

Heike war von 1999 bis 2018 2. Vorsitzende des
SV Hörnerkirchen.

In diese Zeit fiel die Fusion unserer drei Sportvereine zum
SV Hörnerkirchen, in die sie viel Zeit und Arbeit investiert hatte.

Auch als Übungsleiterin war sie in verschiedenen Bereichen
tätig, wie beim Eltern-Kind-Turnen und beim Kinderturnen.
Ihre ganze Energie steckte sie außerdem in die
Handballabteilung, die sie selbst aktiv unterstützte und auch
hier als Trainerin tätig war.

Auch nach dem Ausscheiden aus dem Vorstand unterstützte
sie uns, um die Angebote des SV Hörnerkirchen immer
attraktiv zu gestalten.

Heike, du wirst uns fehlen.

Unser Mitgefühl gilt deiner Familie!

Kerstin Rubart

1.Vorsitzende

Wir brauchen Euch!

Übungsleiter, Trainer, Betreuer,… gesucht.

Gemeinsam ist Sport am schönsten.
Aber es läuft nur mit engagierten Trainern, Betreuern, Übungsleitern, usw.

An dieser Stelle vielen Dank an alle, die sich bereits einbringen.

Ohne Trainer kein Sport.

Wir brauchen weitere Unterstützung!

Mit Lizenz oder ohne. Oder mit dem Wunsch eine Lizenz zu erwerben
... alles ist möglich.

Gewusst?: In einer Bewerbung sehen Firmen es gerne, wenn man sich ehrenamtlich engagiert. Das sind absolute Pluspunkte! Als Trainer zeigt man, dass man Verantwortung übernimmt und mit Menschen umgehen kann. Ideal, wenn Führungskräfte (Gruppen-/ Abteilungsleiter) gesucht werden.
Wo man das lernt?: Auf den Lehrgängen des Kreissportverbandes (KSV) oder Landessportverbandes (LSV) und sowieso als "training on the job" bei der Betreuung der Sportgruppen.

Wir finanzieren die Ausbildung von Trainern oder Übungsleitern beim KSV und LSV.
Euer Beitrag: etwas Zeit.
Euer Lohn: Anerkennung, Spaß, Wissen.

Der Kreissportverband Pinneberg und der Landessportverband Schleswig-Holstein bieten ein buntes Programm. Die Fachverbände wie Fußball, Turnen oder Handball ergänzen das Programm.

Info: www.ksv-pinneberg.de www.lsv-sh.de oder beim Vorstand / in der Geschäftsstelle des SV Höki www.svhoernerkirchen.de

Badminton

Kinder / Jugendliche

Trainer & Betreuer: Kirsten Plöser, Christine Röfler, Dirk Stüfung

6 - 12 Jahre: Mo. 16:30 - 17:30
13 - 18 Jahre: Mo. 17:30 - 18:30

Erwachsene

Di. 19:00 - 20:30
Do. 19:00 - 20:30 (von den Oster- bis Herbstferien ab 18.00 Uhr)

So langsam wird es ja immer besser, viele sind schon geimpft, alle sind etwas entspannter und auch die Badminton-Sparte trainiert immer mehr ;) Selbstverständlich immer brav unter Einhaltung der Hygienebestimmungen.

Also, wer sich nach so langer Sportpause sportlich unter netten Leuten bewegen möchte, ist immer herzlich willkommen. Bei uns stehen Spaß am Spiel, Gemeinschaft und Geselligkeit im Vordergrund. Es tut gut, sich zwanglos ein- bis zweimal in der Woche richtig auszupowern oder geruhsam „Federball“ zu spielen, jeder wie er/sie will.

Auch unsere Jugend ist wieder gut nach der Coronapause gestartet. Die Trainingsbeteiligung ist wie vor der Unterbrechung: alle haben viel Spaß und legen ein vorbildliches Corona-Verhalten an den Tag.

So wie fast alle Sparten trainieren wir auch in den Sommerferien, vielen Dank noch mal an den Verein, der das möglich macht. Das ist ja auch nicht selbstverständlich.

So, was gibt es noch zu sagen… ich darf hier schon mal bekannt geben, dass wir nach zwei Jahren endlich unser legendäres Sommerfest am 21.08.2021 veranstalten. Also, kommt gerne so schnell wie möglich zum Training, um an dieser tollen Veranstaltung teilzunehmen….

Alle, die gerne mal vorbeischauen möchten, sind herzlich willkommen! Schläger zum Ausleihen sind vorhanden. Schaut auch gerne mal auf unserer tollen Homepage vorbei, Abteilung Badminton.

Mit sportlichen Grüßen
Cathleen Chilcott

Floralik

Das Besondere für Haus & Garten

Steinstraße 8
25364 Brande-Hörnerkirchen
Tel.: 0175-4920946
www.floralik.com

Öffnungszeiten:
Samstags, 09:00 - 12:00 Uhr
und nach Vereinbarung

de Stuuv

HAIR & MAKE UP
by Jessy

Jessica Sanchez

Friseurmeisterin und Visagistin

Öffnungszeiten: Mi. & Fr.: 8:30 Uhr - 18:30 Uhr
- vorübergehend geändert -

Tel./ WhatsApp: 0151/28970806
E-mail: jessy@destuuv.de
Steinstrasse 14 - 25364 Brande-Hörnerkirchen

Einradfahren

Anfänger

Trainer & Betreuer: Martin Schneider (04127/8245), Kerstin Hallmann (04127/1804)

Samstag 10:00 - 10:45

Fortgeschrittene

Trainer & Betreuer: Martin Schneider, Kerstin Hallmann

Samstag 11:00 - 11:45

Erwachsene

Trainer: Martin Schneider, Kerstin Hallmann

Samstag 12:00 - 13:00

Wegen des Schutzes vor Corona war von Anfang November 2020 bis Ende Februar diesen Jahres überhaupt kein Einradfahren möglich. Und als wir wieder ein wenig durften, nutzten wir jede Gelegenheit für unser Training – natürlich im Rahmen der geltenden Vorschriften. Am 6. März starteten wir wieder mit zwei Einradfahrerinnen. Seit unserem zweiten Termin (13. März) begannen wir gezielt Mütter und Väter auf die Einräder zu bringen.

Sie konnten in Kleinstgruppen mit ihren Kindern in der Halle üben.

Natürlich wünschen wir uns weiterhin mehr Eltern und überhaupt Erwachsene für den Einradsport zu begeistern. Im April und Mai trainierten wir viermal (17. und 24. April, 8. und 15. Mai) auf dem Schulhof und danach, entsprechend der Vorsichtsmaßnahmen, auch wieder mit etwas mehr Sportlern in der Sporthalle. Am 5. Juni waren dann schon wieder wilde 13 EinradfahrerInnen von 10:00 bis kurz vor 11:00 in der Halle (zum Vergleich: beim letzten Termin vor Corona waren es 23 EinradfahrerInnen), anschließend fünf Fortgeschrittene und zum Schluss vier Erwachsene.

Seit Anfang Juni haben wir jetzt eine zweite Giraffe (orange mit grünem Reifen und Pedalen) – kommt doch vorbei und steigt einmal auf.

Für die nächste Zeit wünschen wir uns weniger Corona-Einschränkungen und ein noch lebhafteres Training mit noch ein paar Sportlern mehr.

Mit sportlichen Grüßen
Martin und Kerstin

Ernst Münster

DEUTSCHE MARKEN BAUMSCHULEN

QUALITÄTSGEPRÜFTE PFLANZEN

BdB

MARKENBAUMSCHULEN

Inhaber: Bernd Münster

Grün ...
dann zu uns!

Austrasse 2
25364 Bokel
Tel.: 04127 / 92180
Fax.: 04127 / 92182

email: info@muenster-bokel.de
www.muenster-bokel.de

LEIF KREUTZFELD
BAUAUSFÜHRUNGEN

Bokelsesser Strasse 8 b
25364 Brande-Hörnerkirchen

E-mail:
kreutzfeld-leif@t-online.de

Maurerarbeiten
Putz- u. Fliesenarbeiten
Altbausanierung
Innenausbau
Rund-ums-Haus-Service
Pflasterarbeiten
und vieles mehr

Tel.: 0160 / 2 83 70 04 · Fax: 0 41 27 / 97 74 81

Fußball

Minikicker (Jahrgang 2017)

Trainer & Betreuer: Mathias Jürs (0157/37011972)

Trainingsbeginn nach den Sommerferien

G-Jugend (Jahrgänge 2015 / 2016)

Trainer & Betreuer: Mathias Jürs (mathias.juers@web.de)

Montag	**16:00 - 17:30 Sportplatz Bokel**
Donnerstag	**16:00 - 17:30 Sportplatz Bokel**

F-Jugend (2013)

Trainer & Betreuer: Florian Armster

Montag	**16:00 - 17:30 Sportplatz Bokel**
Donnerstag	**15:00 - 16:30 Sportplatz Bokel**

F-Jugend (2014)

Trainer & Betreuer: Max Herzberg

Montag	**16:00 - 17:30 Sportplatz Bokel**
Donnerstag	**16:00 - 17:30 Sportplatz Bokel**

E-Jugend (2011/2012)

Trainer & Betreuer: Tobias Meßinger (0160/5814862)

Dienstag	**17:00 - 18:30 Sportplatz Bokel**
Donnerstag	**17:00 - 18:30 Sportplatz Bokel**

D-Jugend (SG SV Höki / VFR Horst)

Trainer & Betreuer: Dennis Jürgs

Montag	**17:00 - 18:30 Sportplatz Horst**
Mittwoch	**17:00 - 18:30 Sportplatz Horst**

PLOTLINE

www.plotline-supplies.de

Ihr Kompetenz-Center für
Plotter, Drucker, Kopierer und Zubehör

Spezialpapiere - Tintenpatronen - Toner - Drucker - Monitore - Kopierer

Zertifizierter Partner
UTAX
CONSULTING
KOPIEREN FAXEN DRUCKEN SCANNEN

Gold Specialist 2013

Designjet Value Gold Specialist 2013

Bernd Witte &
Michael Karpinski OHG
Birkenweg 12
D-25364 Westerhorn

Telefon **04127 / 9773-0** e-mail: info@plotline-supplies.de Fax **04127/ 9773-10**

Fußball

A-Jugend
Trainer & Betreuer: Huan Lam (0151/23020857)

Montag	**18:00 - 20:00 Sportplatz Bokel**
Donnerstag	**18:00 - 20:00 Sportplatz Höki**

Damen
Trainer: Yayha

Montag	**19:30 - 21:00 in Höki**

1.Herren
Trainer: Jürgen Kohnagel (0151/21250476) / Jens Fleischer

Dienstag	**19:30 - 21:00 in Bokel**
Donnerstag	**19:30 - 21:00 in Bokel**

2.Herren
Trainer: Sven Rasmus (0151/62638730) / Maximilian Krüger (0160/95473833)

Dienstag	**19:30 - 21:00 in Bokel**
Donnerstag	**19:30 - 21:00 in Bokel**

3.Herren
Trainer: Christopher Schönhoff (0171/7564638) / Sebastian Friske

Mittwoch	**19:30 - 21:00 in Bokel**

Alte Herren / Senioren
Trainer: Christopher Schönhoff (0171/7564638) / Robert Johannsen (0160/90623453)

Mittwoch	**19:30 - 21:00 in Höki**

EDEKA Boost

Steinstraße 2 • 25364 Brande-Hörnerkirchen • Tel.: (04127) 9784270
Öffnungszeiten: Montag bis Freitag: 7:00 - 19:30 Uhr
Samstag: 7:00 - 19:30 Uhr

MODERN EINKAUFEN, ENTSPANNT VERWEILEN

Entdecken Sie die bunte Produktvielfalt, gepaart mit freundlichem Service, in unserem neuen Markt in Brande-Hörnerkirchen und erleben Sie einen Rundum-sorglos-Einkauf in gemütlicher Atmosphäre.

Die Qual der Wahl: Bei uns finden Sie rund 30 000 verschiedene Artikel sowie ein breit gefächertes Biosortiment.
Bequem mit dem Auto: Dank der 120 Parkplätze vor unserem Markt fällt die lange Parkplatzssuche flach.
Frischer geht's nicht: Riesige Auswahl und kompetente Beratung an unseren Frischetresen für Fleisch, Wurst und Käse.
Mittagstisch to go: An unserer heißen Theke bieten wir Ihnen täglich herzhafte Gerichte zum Mitnehmen an.
Aus der Nachbarschaft: Entdecken Sie unser großes Sortiment regionaler Köstlichkeiten.
Gesund und lecker: Ob exotisch, bio oder regional – in unserer Obst- und Gemüseabteilung mit Salatbar und Saftpresse bleiben keine Wünsche offen.
Klönen und entspannen: In der Bäckerei Tackmann im Eingangsbereich unseres Marktes laden frische Backwaren und ein gemütlicher Sitzbereich zum Verweilen ein.

Café Dauenhof

Ein Dorf. Eine Liebe. Ein Mittelpunkt

Unsere Öffnungszeiten:

Mittwoch & Donnerstag: 8.00 – 17.00 Uhr
Freitag & Samstag: 8.00– 22.00 Uhr
Sonntag: 8.00– 17.00 Uhr
Montag & Dienstag: Ruhetag

Gerne könnt ihr auch unter: **04127 79 43 494** während der Öffnungszeiten vorbestellen☺

Informationen zu unserem Angebot und Öffnungszeiten findet ihr auf unseren digitalen Kanälen oder per Mail an: service@cafe-dauenhof.de

Bahnhofstraße 19
25364 Westerhorn

cafe-dauenhof.de

Direkt neben Otto Frauen

Minikicker

Nach den Sommerferien geht es wieder mit den Minikickern los!

Der Jahrgang 2017 ist zu zwei Schnuppertrainings herzlich eingeladen:

am 9.8. und am 16.8. um 14:30 Uhr auf dem Sportplatz in Bokel.

Ich bitte um Anmeldung, man kann aber auch spontan vorbeikommen.

Ansprechpartner:
Mathias Jürs
0157-37011972
Mathias.juers@web.de

Fußball Jugend

Liebe Fußballfreude des SV Hörnerkirchens,

Wir haben die trainingsfreie Zeit gut überstanden und freuen uns umso mehr, dass es wieder losgeht. Die Jugendmannschaften sind nun wieder mit viel Spaß und Freude im Trainingsbetrieb. Die ersten Testspiele wurden auch schon gespielt.

Wir freuen uns nun auf die neue Saison, um wieder gegen andere Mannschaften zu spielen.

Dafür haben wir folgende Mannschaften gemeldet.

1 G-Jugend 2015/ 2016
1 F-Jugend jung 2013
1 F-Jugend alt 2014
1 E-Jugend 2011/2012
1 D-Jugend SG SV Höki / VfR Horst
1 A-Jugend

Mit sportlichem Gruß
Mathias Jürs

Pohlmann

Elektro • Solar • TV

Mühlenstraße 2 · 25364 Bokel · ✆ 0 4127-9 21 53 · Notdienst 0172-914 13 83

www.pohlmann-elektro.de

WOHNBLICK
THORSTEN RUMP

Sicht- und Sonnenschutz

Thorsten Rump
Wohnblick

Büro: Bahnhofstraße 91
25364 Brande-Hörnerkirchen

Tel.: 04127 - 20 23 199
Mobil: 0173 - 89 71 59 2
info@wohnblick-rump.de
www.wohnblick-rump.de

Fußball Damen

Hallo zusammen,

da unsere erste Saison 2020 bereits nach einem Punktspiel abgebrochen wurde, sind wir nun heißer denn je auf die Saison 2021/2022. Das geht einher mit einigen Veränderungen.
Leider hat sich unser Trainer Stevie, der die Höki-Damen mit aufgebaut hat, als Trainer zurückgezogen und hilft nur noch im Notfall mal aus. Vielen Dank nochmal an die tolle Arbeit im Namen des gesamten Teams! Das Trainerteam wurde durch Yayha (Foto) ergänzt, der bereits seit vielen Jahren bei SVH als Spieler und Trainer aktiv ist. Yayha ist bereits mit vollem Herzen dabei und wird das Team noch viel voran bringen. Wir

freuen uns sehr, dass du dabei bist!
Und zu guter Letzt dürfen wir voller Stolz verkünden, dass wir mittlerweile genug sind, um für diese Saison eine 11er Feld-Mannschaft anzumelden!!! Wir planen unsere Heimspiele samstagnachmittags um 16:30 Uhr zu bestreiten und freuen uns über jede Person, die zum Zugucken kommt. Folgt uns gerne auch auf Instagram, um informiert zu bleiben. Außerdem sind natürlich weiterhin alle Damen willkommen, die gerne mal Fußball ausprobieren möchten. Wir trainieren immer montags um 19:30 Uhr (aktuell in Hörner-kirchen, ab Herbst dann wieder in Bokel). Schreibt uns gerne auf Instagram.

Nur der SVH!

Fußball 1.Herren

Liebe Freunde des gepflegten Rasensports, liebe Fans und Mitglieder des SV Hörnerkirchen,

endlich sehen wir Licht am Ende des Tunnels! Der Hamburger Fußballverband hat Ende Juni den Rahmenterminkalender bekannt gegeben und damit verbunden auch die Staffeleinteilungen für die Spielzeit 2021/2022.
Unsere Liga-Mannschaft wird in der Bezirksliga 01 an den Start gehen. Damit kommen wir auch zur ersten Veränderung: Der Verband hat die Staffeln gekürzt, um gewährleisten zu können, dass die Mannschaften die Saison mit Hin-und

Clever und umwelt-bewusst heizen

Mit attraktiver BAFA Förderung, Ihrem Geldbeutel und der Umwelt zuliebe

bis zu 45% BAFA Förderung

Lassen Sie Ihre Öl-/Gasheizung gegen Wolf und Nibe Wärmepumpen mit/ohne Warmwasserbereitung fachmännisch von der Michael Paulsen GmbH austauschen.

Informationen auf www.michaelpaulsen.de

oder persönlich unter 04127 / 97 700 – 0

MP

Michael Paulsen

GAS · HEIZUNG · SANITÄR

Rückrunde spielen können. Bis dato ist allerdings noch nicht klar, wie viele Absteiger es geben wird. Letztendlich sind es sechs Bezirksligen, sprich zwei mehr als vorher. Die Ligen sind weiterhin nach geographischen Gesichtspunkten eingeteilt, was den Vorteil bietet, dass viele tolle Derbys auf uns warten!

Nach so einer langen Pause können wir derzeit nicht einschätzen, wie stark die Liga sein wird. Allerdings erwarten wir eine hochklassige Bezirksliga, in der wir uns aber nicht verstecken müssen. Unsere Jungs um Trainer Jürgen Kohnagel sind mittlerweile eine gestandene Bezirksligatruppe und das wollen wir auch beweisen!

Die Saisonvorbereitung hat bereits begonnen und die Mannschaften arbeiten hart, um zum Saisonstart mit einer guten Fitness loslegen zu können. Unser Spiel beruht auf einer guten Grundfitness, weshalb unsere Trainer in der Vorbereitung wieder auf die Unterstützung von unserem Fitnesscoach Uwe, sowie auch unserer Physio Jess zurückgreifen kann. Die eine oder andere Einheit hat er schon mit den Jungs gemacht – sicherlich nicht immer zum Vergnügen der Mannschaft!

Der Kader für die neue Saison ist groß und wird am Ende der Vorbereitung nochmal konkretisiert. Aktuell trainieren die Jungs mit knapp 27 Mann. Sicherlich wird der Trainer noch 1-2 Spieler in die Zweite abgeben. Erfreulich ist, dass wir wieder mal keine Abgänge zu vermelden haben. Im Gegenteil – für die neue Saison konnten wir mit Tom Wickhorst, Adrian Roppert und Sören Marx drei Neuzugänge

Landmaschinen Fachbetrieb

Holger Lefenau

Landmaschinen-Mechaniker

25364 Brande-Hörnerkirchen
Steinstraße 10
☎ 04127 – 92103
Fax 04127 - 92104

Ihr Partner für den Verkauf und die Reparatur

Motorgeräte – Rasenmäher, Motorsägen
Gartengeräte – Spaten, Harken
Elektrogeräte – Tauchpumpen, Bohrmaschinen
Für den Bau – KG-Teile, Stahlbaumatten
Stahlbau – Fenstergitter, Geländer
Leihgeräte – Bohrhammer, Rüttler
TÜV – PKW –Anhänger & Schlepper

Wir freuen uns auf Ihren Auftrag

Fußball 1.Herren

gewinnen, die den Kader weiter in der Breite verstärken. Es bleibt abzuwarten, wer schlussendlich den Sprung in den Kader schafft.

Außerdem freuen wir uns sehr, dass unser Fanclub „die Höki Kiekers“ uns die Unterstützung für die neue Saison zugesagt hat. Wir starten Anfang der Saison mit einem gemeinsamen Grillabend in die Saison, um uns nochmal alle gemeinsam einzuschwören.

Wie immer halten wir euch über unsere Social Media-Kanäle auf dem Laufenden. Hier bekommt Ihr alle Infos über unseren Herrenbereich, Spielankündigungen, Ergebnisse und viele weitere Infos!

Instagram: sv_hoernerkirchen_fussball
Facebook: SV Hörnerkirchen – Herrenfussball

Und zum Abschluss: Eins könnt ihr uns glauben – wir freuen uns schon so sehr auf den Moment, wenn wir wieder zum ersten Höki-Doppelspieltag im heimischen Hökipark antreten dürfen!

In diesem Sinne – NURDERSVH!

Fußball 3.Herren

Auch die 3. Herren wartet auf den „Restart“. Nachdem die komplette Renovierung des Clubhauses in Bokel abschlossen ist, die neue Tribüne steht und der Platz in einem so guten Zustand ist wie noch nie, wartet die 3. Herren sehnlichst darauf endlich wieder Heimspiele in Bokel austragen zu können.

Die 3. Herren bleibt weiterhin ein Team, in dem der Spaß absolut im Vordergrund steht. Nach dem Training und Spielen wird noch lange zusammengesessen und die gemeinsame Zeit genossen.

Willkommen sind bei uns alle – vom absoluten Anfänger bis hin zum guten Fußballer, der keine Zeit oder Lust mehr auf großen Aufwand hat.

Unsere Heimspiele finden, sehr zu unserer Freude, immer vor einer ordentlichen Anzahl von Zuschauern am Samstagabend in Bokel statt. Ab August erwarten wir dann wieder eine volle Hütte in Bokel.

Vielen Dank schon mal an alle „Ultras“, die bei Wind und Wetter nach Bokel kommen werden, sobald es wieder losgeht! Unsere Bude in Bokel wird durch „die Köhlers“ hervorragend betrieben, so dass es immer frische Steaks im Brötchen und den "Höki 3 KibaKo" gibt.

Training ist immer mittwochs um 19.30 Uhr in Bokel.

Ansprechpartner: Christopher Schönhoff (0171/7564638)

Fußball alte Herren

Alte Herren Ü32

Auch für die „Alten“ geht es bald wieder mit dem Spielbetrieb los. Aktuell trainieren wir gemeinsam mit der Ü38 (Senioren) immer mittwochs um 19.30 Uhr in Höki und würden uns über „Nachwuchs“ (ab 32 Jahre) für die neue Saison sehr freuen!

Ansprechpartner Senioren (ab 38 Jahre):
Robert Johannsen (0160/90623453)

Ansprechpartner Alte Herren (ab 32 Jahre):
Christopher Schönhoff (0171/ 7564638)

Fußball Vorstand

Name	Position	Kontakt
Christopher Schönhoff	1. Vorsitzender	christopher.schoenhoff@hotmail.com Telefon Mobil: 0171 / 7564638
Jan Ring	2. Vorsitzender	janring@t-online.de
Maximilian Krüger	3. Vorsitzender	maximilian.kr6@gmail.com
Matthias Jürs	Jugendleiter	Telefon Mobil: 0157 / 37011972
Birgit Fleischer	Passwesen	fleischer.birgit@t-online.de Telefon Mobil: 0160 / 8300462
Cordt Trede	Ligamanager Herren	cordt.trede@gmx.de Telefon Mobil: 0174 / 4386658
Stephan Bernstein	Stellv. Kassenwart	Stephan-Bernstein@online.de
Malte Hassel	Kassenwart	maltehassel@t-online.de
Matthias Jürs	Jugendwart	Telefon Mobil: 0157 / 37011972
Robert Johannsen	Altliga Obmann	jjohansee@aol.com
Lukas Fleischer	Schiedsrichter Obmann	fleischer.lukas@gmx.de
Tim Schwardt	Pressewart	schwardt.tim@gmail.com
Torben Berger	Schriftführer	tbe1984@gmx.de

Bau- und Möbeltischlerei
Peter Schröder GmbH

Tischler Nord

Ihr Spezialist für Fenster, Türen, Wintergärten, Möbel und vieles mehr ... www.tischlerei-schroeder.de

Steinstr. 35 e
Telefon: 04127/9432-0

25364 Brande-Hörnerkirchen
Fax: 04127/9432-20

Handball

F-Jugend (männlich + weiblich)

Trainer & Betreuer: Sonja Vagt (04127 / 977554)

Mittwoch	**16:30 – 17:30**

D- Jugend (männlich)

Freitag	**16:00 – 17:30**

C- Jugend (männlich)

Mittwoch	**17:30 – 18:45**
Freitag	**16:00 – 17:30**

Damen

Montag	**18:30 – 20:00**
Mittwoch	**18:45 – 20:15**

Herren

Mittwoch	**20:30 – 22:00**
Freitag	**20:15 – 21:45**

Kurse

hen.de

Kurse beim SV Hörnerkirchen

unsere Kurse geginnen wieder nach den Sommerferien

zum heraustrennen und aufhängen

Zumba

Montag von 19:30 Uhr - 20:30 Uhr
Kursleitung: Alina Meyer

Rückenschule

Donnerstag von 18:00 Uhr - 19:00 Uhr
und 19:15 Uhr - 20:15 Uhr
Kursleitung: Annele Reimers

www.svhoernerkirc

Drums Alive

Dienstagtag von 19:00 Uhr - 20:0 Uhr
Kursleitung: Steffi Skau

Alle Kurse finden im Mehrzweckraum an der Sporthalle statt.

Interessiert?

Dann schauen Sie doch an einem der Übungsabende vorbei.

Nähere Auskünfte gibt die Geschäftsstelle gerne
ab dem 03.08.2021.

Zimmerei Joachim Hensel

Innenausbau • Holzbau • Dachdeckungen
Reparatur • Sturmschäden • Kranverleih

Telefon 0 41 27 / 83 28
Karl-Kirst-Straße 4 • 25364 Brande-Hörnerkirchen

maler otto

Jennik Otto Meisterbetrieb

Kirchenstraße 11
25364 Brande-Hörnerkirchen
Telefon 04127 - 400
Telefax 04127 - 16 12
Mobil 0172 - 406 22 79
info@maler-otto.de

- Maler- und Tapezierarbeiten
- Bodenbeläge
- Farbberatung
- Kreative Wandgestaltung

www.maler-otto.de

Handball F-Jugend

Nach über sechs Monaten Pause konnten wir Mitte Mai wieder mit dem Training starten. Wie bereits vor dem Lockdown trainieren wir aufgeteilt nach den Jahrgängen in zwei Gruppen. Besonders freuen wir uns, dass unsere Truppe mittlerweile auf 20 Kinder angewachsen ist.

Die älteren Kinder (Jahrgang 2011/2012) haben bereits mit dem Training in der Halle begonnen. Sie trainierten fleißig das Handball-1x1 bestehend aus Werfen, Fangen und Prellen. Dieser Jahrgang wechselt in der kommenden Saison in die E-Jugend und arbeitet bereits motiviert darauf hin.

Bei den Jüngeren (Jahrgang 2013/14) waren meistens 12-15 Kinder beim Training. Das Training fand draußen auf dem Sportplatz statt. So konnten wir auch mit dieser Gruppenstärke ein Training anbieten, das den Kindern etwas Normalität zurückgeben konnte. Die Trainingsbe-teiligung war immer sehr hoch. Besonders wichtig waren den Kindern die Gruppen-spiele. So gehörten Merkball und Kettentick immer als wichtiger Bestandteil dazu. Wurf und Laufübungen wurden spielerisch mit eingebaut. Eine Trainingsstunde war dann meistens viel zu schnell um. Wenn es zu heiß wurde, tauschten wir einfach die Handbälle gegen Wasserbomben aus. Es freuten sich alle,

Hauke Ahsbahs

Ihr Ansprechpartner für Grundstück, Hof und Firmengelände

LKD

Landwirtschaftliche · Kommunale · Dienstleistung

Hauke Ahsbahs

LKD Hauke Ahsbahs
Bergstraße 7
25364 Bokel
Tel: (04127) 92 97 16
Fax: (04127) 97 79 00
kontakt@hauke-ahsbahs.de

Erstellung von Reitböden
Reitplätzen und Paddock
Außenanlagengestaltung

Pferdemistentsorgung
Containergestellung

spk-suedholstein.de

Wenn Vereine das Miteinander fördern.
Die Sparkasse unterstützt dabei.

Wenn's um Geld geht – Sparkasse Südholstein.

FRANK
SCHLÜTER

der Tischler rund ums Haus.

Westerhorn
04127 - 18 55
0172-4075162
Tischlerei | Holzbau | Montage

Insektenschutz-Rahmen nach Maß

Handball F-Jugend

wenn mal eine kaputt ging und es eine Abkühlung gab. Beim letzten Training vor den Sommerferien wurde es dann nochmal richtig heiß. Wir breiteten spontan eine Wasserrutschbahn auf dem Sportplatz aus.

Es machte einen Riesen-spaß auf der Siloplane zu rutschen. Sogar Merkball ließ sich auf der Plane super spielen. Anstatt der Softbälle wurde man mit nassen Schwämmen abgeworfen. Alle wurden ordentlich nass und es war eine tolle Abkühlung. Beim gemeinsamen Eisessen verabschiedeten wir uns dann in die Sommerferien.

Wer Lust hat mal beim Training vorbei-zuschauen, ist herzlich eingeladen! Unsere Trainingszeit ist immer mittwochs von 16.30 -17.30 Uhr.

In den Sommerferien bieten wir ein Trainingscamp an und hoffen, dass wir ein tolles Wochenende mit euch verbringen können!

Wir wünschen euch allen eine schöne Ferienzeit!

Autoservice Libansky GmbH

- Reparatur- und Wartungsarbeiten aller PKW und Transporter
- Mobilitätsgarantie
- Reifen- und Bremsendienst
- Auspuffservice
- Unfall- und Karosseriearbeiten
- Fehlerdiagnose
- Achsvermessung und Fahrwerkservice
- HU / AU §29 * durch anerkannte Prüforganisation
- Tuning
- Neuwagenvermittlung

AUTOGLAS ZENTRUM

Westerhorn

- KFZ-Neuverglasung aller Art
- Scheibenversiegelung
- Schnellverglasung
- Steinschlagreparatur
- Für alle Marken

Öffnungszeiten: Mo.-Do.: 07.30-17.00 Uhr
Fr.: 07.30-15.00 Uhr

Bahnhofstraße 14 • 25364 Westerhorn Tel.: 0 41 27/929880 Fax: 0 41 27/18 50

Handball Damen

Ende Mai konnten wir wieder mit dem Training starten. Nach der langen Zeit ohne Training ließ der Muskelkater nicht lange auf sich warten. Aber wir alle waren froh, endlich wieder als Mannschaft zusammen trainieren zu können. Gemeinsam ist es einfach viel leichter den inneren Schweinehund zu überwinden. Wir brauchen immer noch dringend Verstärkung, um wieder mit einer vollwertigen Mannschaft in die nächste Saison starten zu können. Also, komm einfach mal vorbei!

Unsere Trainingszeiten sind: Montag von 18.30 Uhr - 20.00 Uhr
Mittwoch von 18.45 Uhr - 20.15 Uhr.

Vielleicht finden sich ja noch mehr Spielerinnen die nach dem Corona-Lockdown wieder durchstarten wollen!

AH! Mobiler Friseur
Astrid Hoffmann

Astrid Hoffmann
Karl-Kirst-Str. 4
25364 Brande-Hörnerkirchen
Tel-Salon: 04127 – 92 98 02
Tel-Mobil: 0173 – 98 38 027

Karate

Kinder

Trainer & Betreuer: Dirk Lellek (0173/44 88 3 55)

Mittwoch	**18:00 – 19:00**
Freitag	**18:00 – 19:00**

Jugend

Trainer & Betreuer: Dirk Lellek (0173/44 88 3 55)

Mittwoch	**19:00 – 20:00**
Freitag	**19:00 – 20:00**

Erwachsene

Trainer: Dirk Lellek (0173/44 88 3 55)

Mittwoch	**20:00 – 21:30**
Freitag	**20:00 – 21:30**

Kinderturnen

ab 6 Jahre / Gruppe 1:

Dienstag	**15:00 - 16:00**

Gruppe 2:

Dienstag	**16:00 - 17:00**

Kontakt und Information: turnen@svhoernerkirchen.de

Eltern Kind Turnen

Trainerin & Betreuerin: Julia Welling (04127-1761)

Freitag **14:45 - 15:45 Uhr**
16:00 - 17:00 Uhr

Nach einem erneutem Lockdown konnten wir nun Ende Mai endlich wieder mit dem Eltern-Kind-Turnen beginnen. Nachdem wir im Herbst leider nur zwei Stunden anbieten konnten, haben wir dieses Jahr sofort wieder begonnen, als es möglich war. Man hat den Kindern die Freude angesehen, dass es ihnen gut tat, wieder ein wenig Normalität spüren zu können und sie sich mal wieder richtig austoben konnten.
Durch die vorhandenen Auflagen mussten wir zwei Gruppen aufmachen, welche aktuell freitags von 14:45-15:45 Uhr und 16:00-17:00 Uhr stattfinden. In den 15 Minuten Pause haben wir dann genug Zeit, um die Geräte zu desinfizieren, zu lüften und eine Begegnung beider Gruppen zu vermeiden.
Da wir momentan die gesamte Halle zur Verfügung haben, war es auch wieder möglich eine Bobbycar-Stunde zu gestalten. Die Kinder können in dieser Stunde mit ihren vier oder zwei Rädern einen Parcours abfahren, durch Tunnel fahren oder von Rampen herunterfahren.

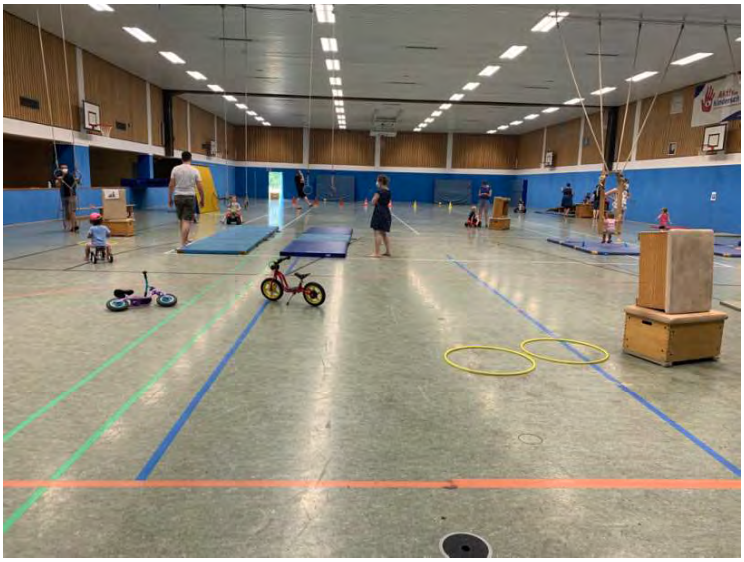

Wer ein Auto hat muss es naürlich auch tanken, putzen und reparieren. Mit dieser Stunde haben wir uns dann in die Ferien verabschiedet. Nun sind erst einmal sechs Wochen Pause und am 7. August geht es dann wieder los.
Bei Interesse könnt ihr euch gerne bei mir melden, entweder telefonisch oder über WhatsApp. Leider gibt es momentan eine Warteliste, da beide Gruppen voll sind. Aber ich bin guter Dinge, dass es weitere Lockerungen geben wird, so dass allen Kindern dieses Erlebnis ermöglicht werden kann.

Genießt den Sommer,
Eure Julia

Laubinger Recycling

Ihr Partner für Entsorgung und Recycling in Westerhorn

- Kostenlose Containeraufstellung und Abholung -

Dorfstraße 6 · 25364 Westerhorn
www.laubinger-recycling.de
info@laubinger-recycling.de

Telefon: 04127 / 486
+ 0162 / 81 11 702
Fax: 04127 / 97 74 49

Unsere Annahmezeiten: Mo. – Fr. 8.00 – 17.00 Uhr, Sa. nach Vereinbarung

Alles in einer Hand
Deutsche Markenprodukte

- Einbauküchen
- Einbaugeräte

- Parkett & Laminate
- Massivholzdielen
- Parkett- Schleifarbeiten & -Reparatur

- Innentüren
- Fenster & Haustüren
- Altbausanierung & Neubauausstattung
- Kunststoff - Holz - Holz/Alu
- Insektenschutz
- Sonnenschutz

- Büroausstattung
- Wohn- und Schlafraumgestaltung

Alfred Marx
Einbauküchen
Montagedienst
Parkettverlegung

Bau- und Möbeltischler
ALFRED MARX
Ausstellung, Verkauf und Beratung
Kirchenstraße 1
25364 Brande-Hörnerkirchen
Tel.: 04127-1411 / Fax 04127-1829
Mobil: 0171-53 53 964
www.marx-einbaukuechen.de

Modellflug

Tower: Sven Butt (04127-8609636)

Flugzeiten:
Sonnabend 18:00 - 19:30

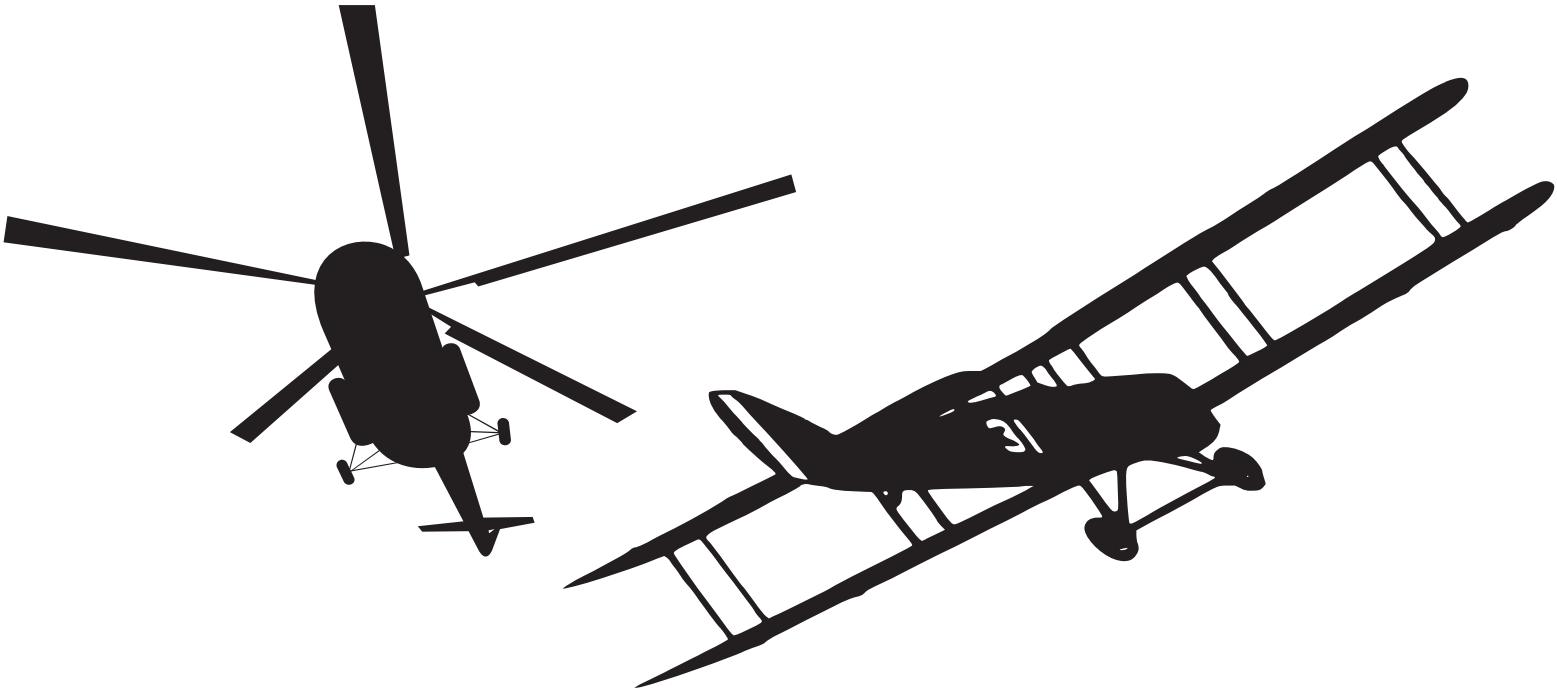

Dekoaffe Werbetechnik

Beschriftungen
Wandtattoos
Dekoartikel
Textilien

Die Firma Dekoaffe Werbetechnik ist ein junges Unternehmen im Bereich Folienbeschriftung, Textilien und Dekoration.
Ob im privaten Bereich für Ihr Zuhause oder den professionellen Einsatz in Ihrem Unternehmen.

Unser Produktportfolio bietet Ihnen :

- Wandtattoos & Dekoartikel
- Beschriftungen / Werbedrucke / Individualdrucke
- Fahrzeugbeschriftung für Auto & Motorrad
- Textilien mit Werbe- oder Motivdruck
- Schaufenster- & Leuchtwerbung
- Digitaldruck

Wir sind für Sie da von der Ausarbeitung bis zum fertigen Endergebnis.

Auch bei Kleinstmengen und Sonderwünschen oder Anlässen wie Junggesellenabschiede oder Abschluss-Shirts, macht Dekoaffe Werbetechnik Ihre Motive tragbar.

Jetzt vorbeischauen unter: www.Dekoaffe.de

Ohne Frauen geht's nicht !

Otto Frauen GmbH & Co. KG

seit 1883

Bahnhofstr. 19 25364 Westerhorn
Tel.: 04127/9425-0 Fax: 04127/9425-25
www.ottofrauen.de Info@ottofrauen.de

Gut essen und trinken

Restaurant Rhodos

Lindenhof • Inh. Pantelis Vassiliu

Bahnhofstr. 25 • 25364 Westerhorn • Tel. 0 41 27 / 17 52

Psychomotorisches Turnen

6 - 12 Jahre:

Freitag **14:30 - 16:30**

Trainerin & Betreuerin: Tabea Ziemke -Motopädagogin- (0152/27582757)

Jeder kennt Kinderturnen und kann sich gut vorstellen wie die Kinder an den Geräten turnen. Aber was ist psycho-motorisches Turnen?
Mit Turnen im klassischen Sinn hat das eigentlich gar nichts zu tun. Es geht vielmehr um Bewegung! Bewegung, welche die geistige, motorische und emotional-soziale Entwicklung fördert. Aber wie muss sich ein Kind bewegen, damit die Bewegung die kindliche Entwicklung positiv beeinflusst? Die Antwort ist ganz einfach: die Bewegung muss selbstbestimmt und frei sein, Freude bereiten und in einer Umgebung stattfinden, in der sich das Kind sicher und angenommen fühlt. Und so ist es die Aufgabe der Übungsleiter für eine entsprechend positive Atmosphäre zu sorgen, die außerdem vielfältige Möglich-keiten bietet sich auszuprobieren. In der Halle haben wir das vor Corona durch zahlreiche spannende Aufbauten aus Kästen, Schwedenleitern, Matten etc. wie z.B. den Affenberg, Todesfahrstuhl oder die Gletscherspalte, umgesetzt. Aus vielen Kleinmaterialien wie Bälle, Tücher, Reifen oder auch mal dem Mattenwagen, kreierten die Kinder phantasievolle Landschaften, in denen sie ausgiebig miteinander tobten und spielten.
Mit Corona kam das Distanzgebot, Abstand halten, Hygienemaßnahmen, alles desinfi-zieren. Schnell war klar: das Konzept Psychomotorik lässt sich in der Halle nicht mit den Hygieneregeln vereinbaren.

Deshalb haben wir im Juni ein neues Projekt gestartet. Psychomotorik im Wald. Dort finden wir alles das, was wir in der Halle vorher gebaut haben und noch jede Menge Naturmaterialien zum kreativen Bauen und Spielen. Zusätzlich spannen wir Seillandschaften zwischen den Bäumen zum Klettern, Balancieren, Hüpfen und Schwingen.
Wir wissen nicht, was uns der Herbst an neuen oder alten Maßnahmen bringt. Deshalb nutzen wir die gute Zeit und treffen uns auch in den Sommerferien. Psychomotorik findet als Kurs (mit Zusatz-kosten) in einer festen Kleingruppe statt.

Bei Interesse bitte bei Tabea Ziemke melden unter 0152-27582757.

Psychomotorisches Turnen im Wald (Hasselbusch)
Für Kinder von 6-12 Jahren
freitags, 14.30 – 16.30 Uhr
Übungsleiter: Tabea Ziemke (Motopädagogin) und Ralf Matschke

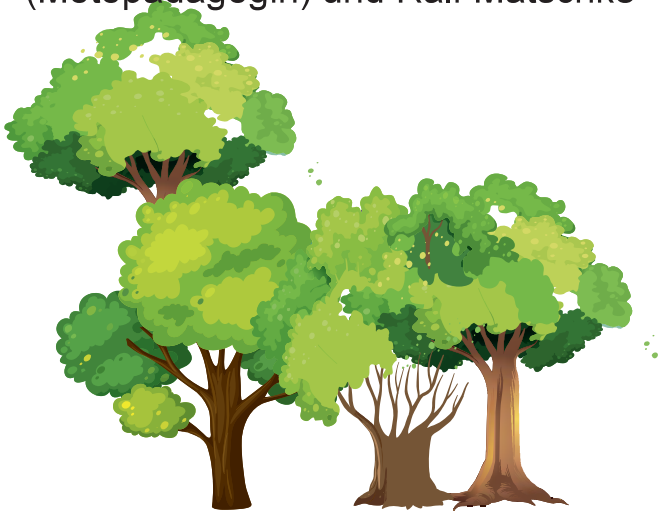

Bild: freepik.com

Rhönrad

Trainer: Marina Trede (04127/9770561, 0157/50785487), Thorsten Arp

Dienstag 17:00 – 20:00

Die letzten 1,5 Jahre waren nicht einfach – für jeden von uns, der es liebt Sport zu machen. Das Training im Rhönradturnen musste in dieser Zeit wochen- und monate-lang ausfallen. Auch die Wettkämpfe in Schleswig-Holstein, Hamburg und Dänemark, an denen wir normalerweise gerne teilnehmen, fanden im letzten Jahr nicht statt. Das hat uns alle frustriert!

Doch dann kam der Lichtblick: Wir durften wieder trainieren! Zunächst haben Thorsten und ich nur Einzeltraining für die älteren TurnerInnen anbieten können. Sie haben sich bei uns zu einer Uhrzeit angemeldet, sich draußen zu zweit selbstständig warm gemacht und waren dann 25 Minuten mit einem von uns TrainerInnen in einer Hallen-hälfte. Wir haben die Halle stets gelüftet und trugen drei Stunden lang eine FFP2-Maske. Das war auch für uns TrainerInnen eine Herausforderung! Das Einzeltraining hat viel gebracht – die TurnerInnen haben sehr viel Neues und Anspruchsvolles gelernt. Was fehlte, war das Gefühl, in einer Gruppe zusammen Sport zu machen. Die Jugend-lichen konnten sich nicht gegenseitig motivieren, bei anderen TurnerInnen zuschauen oder einfach mal in einer Trink-pause miteinander quatschen. In dieser Zeit ist uns bewusst geworden, dass wir nicht alles für selbstverständlich nehmen sollten.

Inzwischen trainieren wir wieder alle gemeinsam mit ca. zehn TurnerInnen und das Gemeinschaftsgefühl ist gewachsen. Wir alle genießen es, wieder zusammen zu sein! Wir freuen uns, dass die nächsten Wettkämpfe schon geplant sind und wir

unsere neuerlernten Elemente zeigen und uns mit den anderen tollen Vereinen wieder messen können.

Zum Schluss bleibt mir nur eins zu sagen – Danke!

Ich bedanke mich bei Thorsten Arp, der jedes Training mit mir zusammen plant und durchführt, mich in meinen Unternehmungen unterstützt und immer für mich und unsere TurnerInnen da ist. Er ist unser Fahrer, Kampfrichter, mein Mit-Organisator und ein toller Trainer!

Ich bedanke mich bei unseren TurnerInnen. Sie haben jede Gelegenheit genutzt, mit uns zu trainieren, was auch heißt, sich bei Regen oder Minusgraden draußen warm zu machen. Sie haben sich immer gefreut, dass Thorsten und ich dieses Angebot gemacht haben und haben sich immer an die Regeln gehalten.

Ein ganz besonderer Dank geht an die Firma Michael Paulsen. Nachdem sie vor zwei Jahren Mit-Sponsor für unsere neuen Turnanzüge war, hat sie uns letztes Jahr neue Trainingsanzüge gesponsert und Bindungen, um uns an den Rhönrädern festzuschnallen. Wir sind gewappnet für die nächste Wettkampf-Saison. Ein dickes Dankeschön!

Ich freue mich auf die nächste Zeit!

Marina Trede

Omnibusbetrieb Wolfgang Schmidt

Bahnhofstraße 34 b, 25364 Westerhorn,
☎ 04127 – 97 888 50

Besuchen Sie uns auch im Internet unter www.schmidt-westerhorn.de

Urlaubsreisen & Kurreisen
Städtereisen & Rundreisen
Vereinsreisen

29.08.21 / 5 Tg. Zeitreise Leipzig, Wörlitz, Halle		**€ 595,00**
18.09.21 / 3 Tg. „Icke in Berlin", Berliner Originale Tour		**€ 399,00**
22.09.21 / 5 Tg. Almabtrieb in Reith		**€ 598,00**
03.10.21 / 8 Tg. Kurreise Wollin mit Anwendungen		**€ 589,00**
13.09.21 + 3 Tg. Fehmarn		
25.10.21 / 3 Tg. Fehmarn, Kurzreise an die schöne Ostsee		**€ 348,00**

Tagesfahrten: Sandscholle, Heide blühen, Schlei-Fahrt, Kohltage, Schimmelreiter-Tour
Serengeti-Park, Medem-Fahrt, 5-Seen-Fahrt, Plau am See, Karpfen-Essen, Bingo-Tour uvm **ab € 49,00**

Weitere Reisen und Tagesfahrten finden Sie in unserem Katalog
Wir planen auch Reisen ganz nach Ihren Vorstellungen – sprechen Sie uns an!!!

Herzlichen Dank unseren Anzeigenkunden

Durch Ihre Anzeigen ermöglichen Sie uns die Herausgabe dieser Vereinszeitung.

Landschlachterei

und Partyservice

Hans Krohn

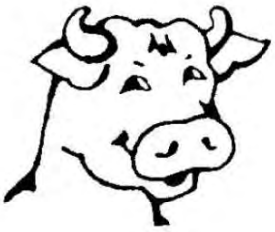

Bahnhofstraße 99
25364 Brande-
Hörnerkirchen
☎ 04127 - 383

Mittagstisch außer Haus

Donnerstag & Freitag ab 11.00 Uhr

Unser Partyservice:

Kalte Platten

Spanferkel

Komplettes Menü

Wildspezialitäten & Lammfleisch

und alles für das Grillfest

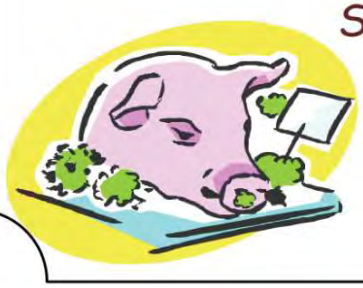

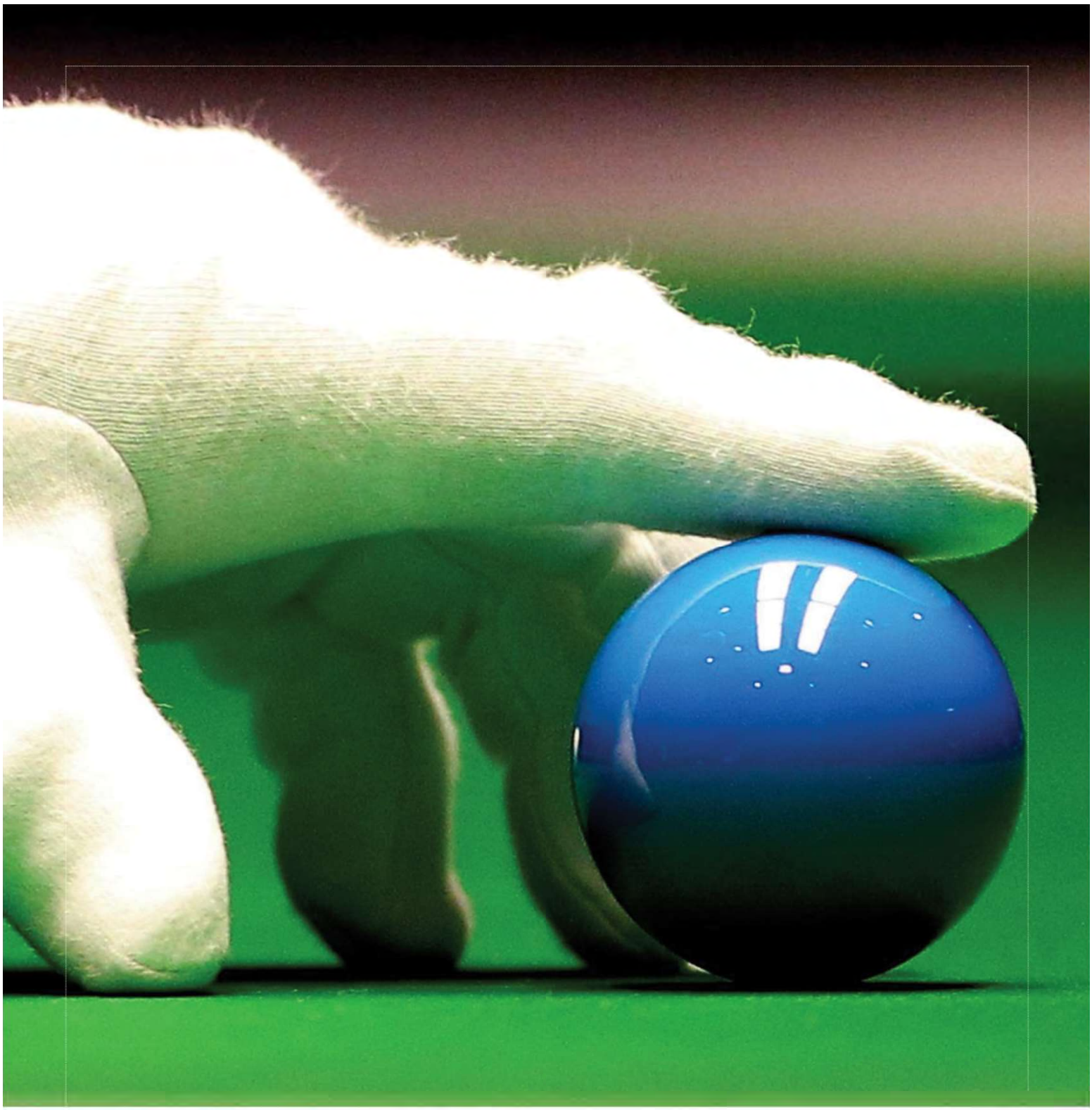

SV Hörnerkirchen
4. Snooker Turnier

Termin	13/20/27. Nov. 21 (Wunschdatum bitte bei Voranmeldung angeben)
Startzeit	10.00 bis 17.00 Uhr
Anmeldung	snooker@use.startmail.com
Titelverteidiger	N.N.
Startberechtigt	Vereinsmitglieder und Gastspieler

SNOOKER - Schnupper - Kurse

07.08.2021, 10.00 Uhr
Nach dem Shoppen warten wir auf die SnookerspielerInnen.
Was man beim Warten beachten sollte.
Referentin: Kerstin Grisard
Dauer: 30 Minuten
Dieser Kurs ist kostenfrei.

07.08.2021, 10.30 Uhr
Alles rund um Snooker; Regeln, Benehmen am Tisch, wir als Zuschauer.
Für alle, die nicht spielen, aber mitreden wollen.
Dauer: 45 Minuten
Dieser Kurs ist kostenfrei.

07.08.2021, 11.15 Uhr
Für alle die noch nie Snooker / Billard gespielt haben.
Vom ersten Stoß zum ersten Erfolgserlebnis am Snookertisch.
Dauer: 45 Minuten
Kosten: 4,00 €; Jugendliche und Kinder sind kostenfrei.

07.08.2021, 13.00 Uhr
Kennlernkurs.
Im ersten Teil lernen wir Tisch und Kugeln kennen, im zweiten Teil spielen wir unsere ersten Frames.
Dauer: 2 Stunden
Kosten: 8,00 €; Jugendliche und Kinder sind kostenfrei

07.08.2021, 15.00 Uhr
Vom "Kneipenweltmeister“ an den Snookertisch.
Dauer: 2 Stunden
Kosten: 8,00 €

Anmeldung unter:
- snooker@use.startmail.com
- 04127 – 978073, während der Öffnungszeiten der Geschäftsstelle

Tischtennis

Jugend

Trainer & Betreuer: Rainer Ohlrogge (0160-987 179 90)

Montag	**14:30 - 15:30**
Dienstag	**17:00 - 20:00**
Donnerstag	**16:00 - 17:30**

Erwachsene

Montag	**20:00 - 22:00**
Freitag	**20:00 - 22:00**

Du bist zwischen 10 und 16 Jahre alt?
Du hast Lust auf ein schnelles Ballspiel?
Dann melde dich bei uns! Wir zeigen dir, was mit zwei Schlägern, einer Platte und einem Ball alles geht!

jeden 30.
im Monat

ab 17.30 Uhr

www.zumspiecker.de

Tel:04822 - 5885

Trampolin

Trainerinnen: Pia Krüger

Dienstag **19:00 - 21:30**

Turnen (leistungsorientiert)

6 - 11 Jahre:

Montag **16:00 - 17:30**

12 - 16 Jahre:

Montag **16:30 - 18:30**
Freitag **14:00 - 16:00**

Trainerinnen & Betreuerinnen: Heike Schröder (04127-1387) ,
Doris Grafe (04127-1697)

PANINKRET
CHEM.-PHARM. WERK GMBH

WWW.Paninkret.com

Tel.: +49 4127 9437-0
Fax: +49 4127 1897

info@paninkret.com

Bahnhofstraße 20 D-25364 Westerhorn

Sportabzeichen

Jedes Jahr besteht die Möglichkeit, das deutsche olympische Sportabzeichen abzulegen. Je nach Leistung wird es in Bronze, Silber oder Gold verliehen. Dazu müssen vier Disziplinen erfolgreich absolviert werden – je eine in den Kategorien Kraft, Ausdauer, Koordination und Schnelligkeit. Weitere Voraussetzungen sind schwimmen zu können und mindestens sechs Jahre alt zu sein (oder in diesem Jahr zu werden).

Die Verleihung des Sportabzeichens findet traditionell bei der Jahreshauptversammlung des Sportvereins statt. Im letzten Jahr musste die JHV abgesagt werden. Deshalb fiel die Ehrung wie auch so vieles andere aus. Trainiert haben wir trotzdem – und das erfolgreich.

Das Sportabzeichen haben erhalten (die Zahl in Klammern zeigt zum wievielten Mal das Sportabzeichen erlangt wurde):

2019
Edith Schlüter (45x)
Gerhard Hopp (36x)
Gerhard Ullrich (34x)
Bettina Trede (23x)
Reni Schlüter (19x)
Lätitia Omar (7x)
Karsten Brandau (1x)
Sonja Vagt (1x)

2020
Edith Schlüter (46x)
Gerhard Hopp (37x)
Gerhard Ullrich (35x)
Bettina Trede (24x)
Reni Schlüter (20x)
Tabea Ziemke (4x)
Fjodor Dannenberg (2x)
Karsten Brandau (2x)
Nick Brandau (1x)
Sina Brandau (1x)
Jakob Weidtmann (1x)
Kirian Dannenberg (1x)

Ich gratuliere allen Sportlern und Sportlerinnen, die in 2019 und 2020 aufgrund ihrer Leistungen das deutsche olympische Sportabzeichen erhalten haben, recht herzlich.

Hut ab vor dieser großartigen Leistung!

Auch in diesem Jahr trainieren wir weiter.

Jeden Donnerstag von 16.00 – 17.00 Uhr auf dem Sportplatz in Hörnerkirchen. Das Training findet auch in den Sommerferien statt. Eltern können gerne gemeinsam mit ihren Kindern trainieren.

Weitere Informationen erhaltet ihr bei:
Tabea Ziemke, Tel.: 0152-27582757

Volleyball

Ansprechpartnerin: Andrea Knecht (04127 / 977141)

Dienstag 20:00 - 22:00

Wer hat Lust, mit uns Volleyball zu spielen?
Wir sind eine gemischte Gruppe in der vom Schüler bis zum Rentner auch jedes Alter vertreten ist.
Wir Spielen nur zum Spaß. Turniere bestreiten wir nicht.
Im Sommer können wir nach Lust und Laune auch das Beachvolleyball-Feld bespielen.

Fitness

Gymnastik am Vormittag

Tabea Ziemke(01522-7582757)

Freitag	10:00 - 11:00 Uhr (Sportplatz an der Sporthalle Höki)
Teilnahme:	frei für Mitglieder des SV Hörnerkirchen

Fit und beweglich sein und bleiben, dem Alltag mit Leichtigkeit begegnen - das ist das Motto unserer Gymnastikgruppe.

Deshalb treffen wir uns jeden Freitag um 10.00 Uhr (auch während der Sommerferien) auf dem Sportplatz in Hörnerkirchen. Mit einer eigenen Matte ausgerüstet geht es los. Zuerst wärmen wir uns auf und drehen unsere Runden um den Sportplatz. Danach geht es am Platz im Schatten weiter. Wir dehnen und kräftigen uns im Stand und auf der Matte. Welche Muskeln und Partien wir uns besonders vornehmen stimmen wir gemeinsam ab. Jeder darf Wünsche äußern.

Vor Corona trainierten wir im Mehrzweckraum. Die Hygienemaßnahmen zwangen uns dann nach draußen auszuweichen. Und wir stellten fest: draußen ist es wunderschön. Deshalb bleiben wir so lange wie möglich draußen, haben aber die Möglichkeit bei Schlechtwetter in den Mehrzweckraum auszuweichen (nicht während der Ferien und maximal 10 Personen).
Hast auch du Lust zur Gymnastik, dann melde dich bitte vorher bei mir an.
Tabea Ziemke

Das wichtigste in Kürze:
Zeit: freitags, 10.00 – 11.00 Uhr, auch während der Sommerferien
Ort: Sportplatz Hörnerkirchen
Mitbringen: Matte und Getränk
Vorabanmeldung: Tabea Ziemke 0152-27582757

Rückenschule

Annele Reimers (04127- 7943027)

Donnerstag	18:00 - 19:00 Uhr (Mehrzweckraum an der Sporthalle)
	19:15 Uhr - 20:15 Uhr
Teilnahme:	frei für Mitglieder des SV Hörnerkirchen

Scooter Service Nord
Wartung • Service • Beratung
Marco Krauß
Mobil: 0173 641 6473
Festnetz: 04127 8609648
info@scooter-service-nord.de

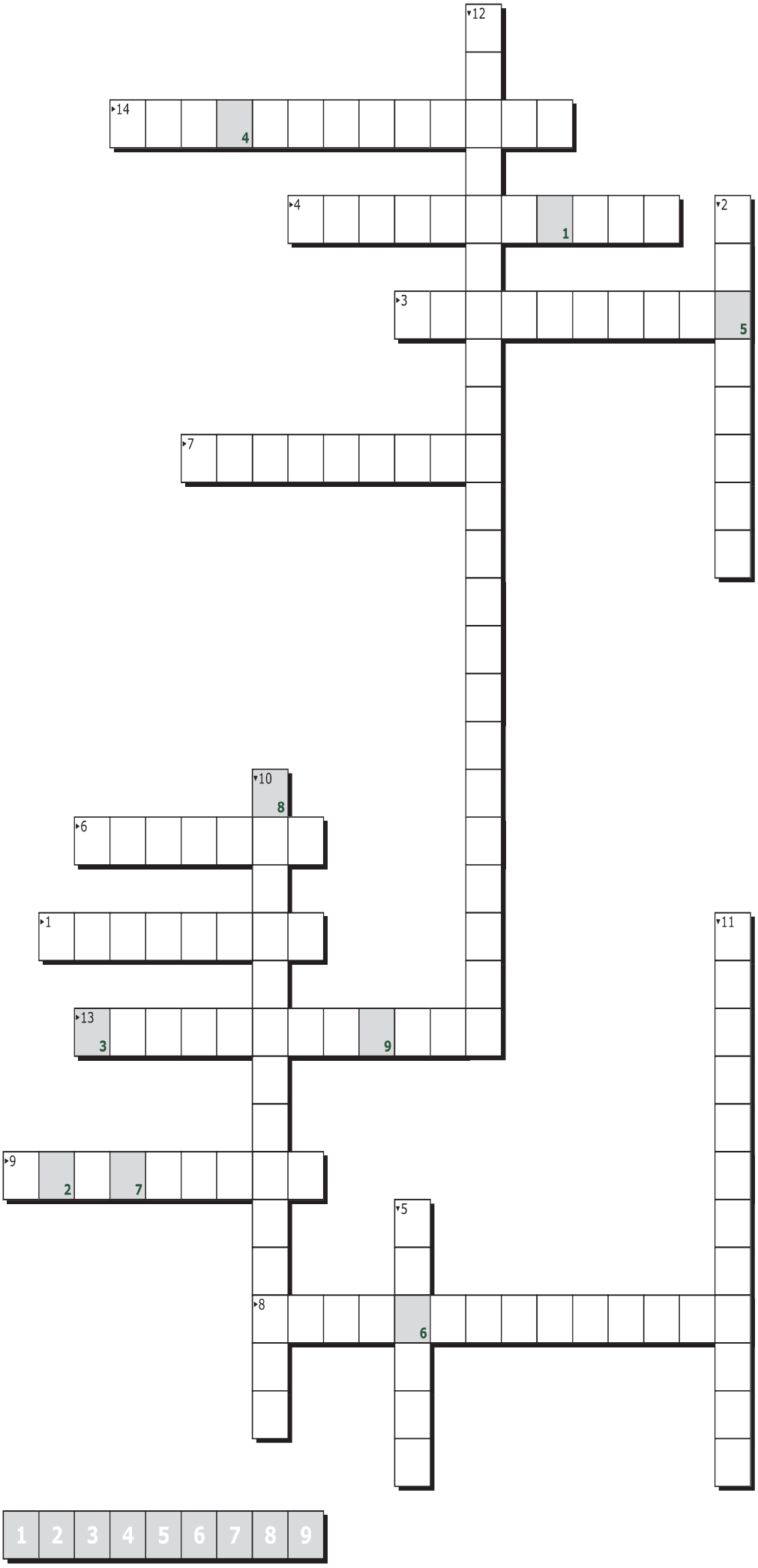

1. Straße der Sportstätte
2. Jugendtreff des Vereins
3. Kursformat mit Ball
4. schnellste Rückschlagsportart der Welt
5. Kampftechnik
6. Präzisionssportart Billard
7. Förderung des Vereines
8. Schiedsrichter
9. Eröffnung eines Tennisspieles
10. begründete Verfassung (Grundordnung) des Vereins
11. Bereich des Turnens speziell für junge Menschen
12. Veranstaltung der Jugendabteilung
13. Vorbeugung von Rückenschmerzen
14. Jüngster angebotener Kurs

1	2	3	4	5	6	7	8	9

Erstellt mit XWords - dem kostenlosen Online-Kreuzworträtsel-Generator
https://www.xwords-generator.de/de

Impressum

SV Hörnerkirchen e.V.
Rosentwiete 4
25364 Brande-Hörnerkirchen
Telefon: +49 4127 978073
Telefax: +49 4127 978074
Email: info@svhoernerkirchen.de
Email Vereinszeitung: redaktion@svhoernerkirchen.de
Internet: http://www.svhoernerkirchen.de

Vertretungsberechtigter Vorstand:
Kerstin Rubart, Peter Riepen, Annele Bo Reimers, René Nielson, Dirk Labusch
Registergericht: Amtsgericht Elmshorn
Registernummer: VR661
Steuernummer: 5/124503P
Inhaltlich verantwortlich gemäß §10 Absatz 3 MDStV: der geschäftsführende Vorstand des SV Hörnerkirchen e.V.

Für den Inhalt der einzelnen Beiträge sind die Verfasser der Beiträge alleinig verantwortlich. Kürzungen aus redaktionellen Gründen sind möglich. Druckfehler vorbehalten.
Textkorrektur: Susanne Hinkelmann
Layout: Michael Knecht, René Nielson
Druck: 4/4 farbig im Offsetdruck durch: druckfuervereine.de
Der Redaktionsschluss für die nächste Ausgabe wird rechtzeitig bekanntgegeben.

Pflegeheim Westerhorn

Eigt. Oliver Wolff
Heim- / Pflegedienstleiter

Dorfstraße 27 · 25364 Westerhorn
Tel.: 0 41 27 / 247 · Fax: 0 41 27 / 92 91 69
Mobil: 0151 / 50 43 04 33
E-Mail: o.wolff@pflegeheim-westerhorn.de
www.pflegeheim-westerhorn.de

BROOKS

CO_2 NEUTRAL

VON
VOLL AM ENDE

ZU
VOLL IM FLOW

DER NEUE
GHOST 14
MIT DNA LOFT

KUNRATH
SCHUHE & SPORT

Bahnhofstraße 111
25364 Brande-Hörnerkirchen
Tel. 0 41 27 / 3 62
w w w .kunrath-schuhe.de
Inh. Birgit Ahsbahs e.K.